



Paco Iniesta Cortés

Teléfono: 667405224  
info@aulactiva.es  
www.aulactiva.es

C/ Amadeo Desfilis, 9 -27  
46025 - Valencia



## Programa de la Actividad

# LA VUELTA AL MUNDO EN TU COLEGIO



### ÍNDICE

Fundamentos de la actividad	Pág. 02
Desarrollo del Proyecto	Pág. 03
Instalaciones y Recursos	Pág. 03
Fechas y Calendario	Pág. 03
Cronograma Horario	Pág. 04
Tema y Contenidos	Pág. 05
Descripción de las actividades	Pág. 06
Precios y Descuentos	Pág. 11
Normativa	Pág. 12
La empresa	Pág. 13
Proyecto Pedagógico	Pág. 14
Objetivos	Pág. 16
Metodología	Pág. 17

**Entidad organizadora:**  
**AMPA CEIP Lluís Guarner**





Paco Iniesta Cortés

Teléfono: 667405224  
info@aulactiva.es  
www.aulactiva.es

C/ Amadeo Desfilis, 9 –27  
46025 - Valencia



## ● Fundamentos de la actividad:

El Verano es, especialmente para los niños, una estación asociada al descanso y al esparcimiento.

Con frecuencia, en el periodo estival, los adultos nos enfrentamos a dos problemas:

**uno**; las **obligaciones laborales** no son compatibles con los calendarios y horarios lectivos;

**y dos**, el desarrollo educativo y formativo de nuestros hijos queda interrumpido y desatendido durante un excesivo periodo de tiempo.

Como respuesta a estas dificultades, planteamos la Escola d'Estiu como una actividad con tres claros fundamentos y funcionalidades que aportan soluciones y alternativas a esta disyuntiva social:

1. **Ajuste y conciliación** con las necesidades de custodia por las diferencias entre **calendarios** y **horarios laborales** genéricos respecto a los lectivos.
2. El **desarrollo** de **contenidos educativos** y **deportivos** que complementen y amplíen los programas Educativos Oficiales.
3. Proporcionar un marco **divertido**, **constructivo** y **seguro** para los pequeños.

Para todo ello, hemos desarrollado una Escola d'Estiu, que proporcione unos **horarios** y servicios, amplios, completos y **flexibles** para las familias, que combine la necesidad de **descanso** y **esparcimiento** infantiles con el **desarrollo** de sus capacidades **intelectuales** y **psicomotrices**, todo ello aplicando una **metodología lúdica** y **dinámica** ajustada a sus etapas madurativas como definimos en nuestro Proyecto Pedagógico.

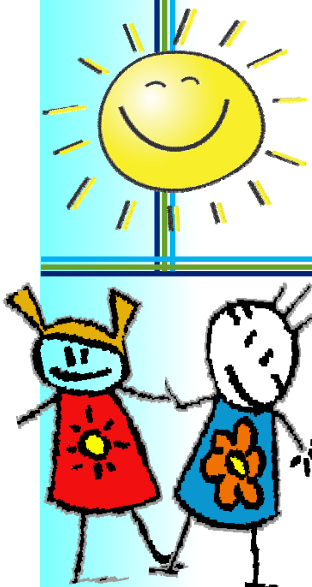



Paco Iniesta Cortés

Teléfono: 667405224  
info@aulactiva.es  
www.aulactiva.es

C/ Amadeo Desfilis, 9 –27  
46025 - Valencia

## • Desarrollo del Proyecto :

### Participantes

La Escola d'Estiu del AMPA del CEIP Lluís Guarner va dirigida a **todo el alumnado de Educación Infantil y Primaria**; es decir, a **niñas y niños de 3 a 12 años ambos incluidos**. Los participantes serán admitidos según orden de reserva y distribuidos en grupos reducidos con **ratios aproximados** de **10-12 niños/as para infantil** y de **12-15 niños/as para primaria por monitor** y sesión.

### Recursos y Equipamiento

Los recursos utilizados para el desarrollo de las distintas actividades serán:

- **Instalaciones** propias del centro. Los requisitos básicos que deberán cumplir las instalaciones será reunir un mínimo de condiciones de amplitud e independencia para compaginar las acciones de los diferentes grupos.

Conociendo las características del Centro, se solicitará el uso de los **patios de recreo y los aseos más cercanos, porches sombreados, huerto escolar, comedor y aula exterior con sus mesas y sillas**.

- **Materiales** aportados por la empresa; **aulActiva** dotará del material específico necesario para desarrollar todas las actividades durante todos los días establecidos para la Escola d'Estiu: equipo de música, material didáctico y deportivo, material fungible específico de cada taller y material para las actividades de animación. En el precio está incluido el coste de todos los materiales necesarios.

- **Materiales** que deberá traer el **alumnado**:

- Cuadernitos de Verano
- Ropa cómoda y de deporte. Gorra
- Bañador y Toalla. Crema solar.
- Zapatillas de deporte y Chanclas tobilleras
- Almuerzo.
- **Una muda de ropa** para los pequeños.



- **Humanos**

Los monitores y animadores de actividades que serán propuestos tienen la **titulación adecuada** y amplia experiencia en la animación de tiempo libre. Cada uno de ellos se ha especializado, o lo hace en la actualidad, en la animación o las dinámicas de grupo.

### Fechas y calendario

La Escola d'Estiu del AMPA del CEIP Lluís Guarner, se desarrolla habitualmente durante los días no lectivos de Junio, Julio y primera semana de Agosto de forma que se ofrezca un servicio que favorezca la conciliación de la vida familiar y laboral al máximo.





Paco Iniesta Cortés  
Teléfono: 667405224  
info@aulactiva.es  
www.aulactiva.es

Se presenta, a modo orientativo, un cronograma tipo cuyos horarios y actividades se establecerán, definitivamente, tras conocer el número de niños inscritos y su rango de edad educativo.

## ● Cronograma Genérico de la actividad

	LUNES	MARTES	MIÉRCOLES	JUEVES	VIERNES
08:00-09:00	Horario Especial - Acogida Matinal				
09:00-09:15	Entrada / Recepción - Asamblea y Explicación de Tareas				
09:15-10:00	Multideporte - Psicomotricidad - Yoga - Juegos				
10:00-10:45	Aula de Repaso - Cuadernos de Verano				
10:45-11:15	Almuerzo - Tiempo Libre				
11:15-12:00	Huerto Escolar	Cuenta Cuentos	Huerto Escolar	Juegos Lógica	Aula Informática
12:00-12:45	Taller Manualidades	Coreografías Canciones	Taller de Manualidades	Taller de Cocina	Coreografías Canciones
12:45-13:30	Juegos de Agua - Gincanas				
13:30-13:55	Aseo Personal y Recogida de Materiales				
14:00	Primera Salida de alumnos (sin comedor)				
14:00-15:25	Horario de comedor				
15:30	Salida Final (alumnos de comedor)				

## ● Horario y Apertura de Puertas

El horario general de la Escuela de Verano se desarrolla de 09:00 a 14:00, aunque se ofrece también la posibilidad de contratar la **Guardería Matinal** (de 08:00 a 09:00) y el **Comedor** (de 14:00 a 15.30), gestionado a través de la empresa **Colevisa** que actualmente se encarga del suministro al comedor del centro.

Las apertura de puertas tendrá los siguientes horarios:

- 08:00** 1ª Apertura: Entrada de los alumnos de Horario Especial - Guardería Matinal
- 09:00** 2ª Apertura: Entrada de alumnos.
- 14:00** 3ª Apertura: Salida de alumnos (sin comedor)
- 15:30** 4ª Apertura: Salida alumnos de comedor.

Para entradas y salidas fuera de esos horarios, el **Coordinador de la Actividad** tendrá un **teléfono disponible** al que se podrá comunicar cualquier tipo de incidencia.

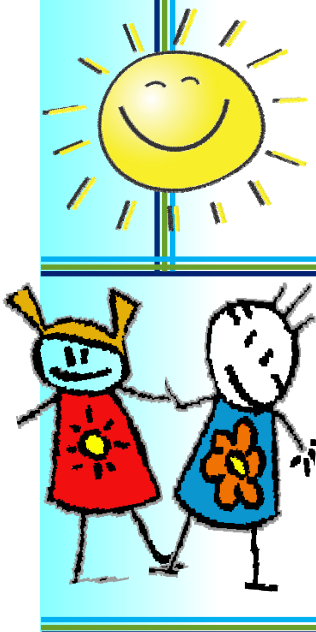



Paco Iniesta Cortés

Teléfono: 667405224  
info@aulactiva.es  
www.aulactiva.es

C/ Amadeo Desfilis, 9 –27  
46025 - Valencia

- **Tema y contenidos :**

Este año la propuesta temática de la  
Escola d'Estiu será:

## LA VUELTA AL MUNDO EN TU COLEGIO



Esta idea genérica, fundamentada tres grandes áreas temáticas: **geografía**, **ecología** y **socio-cultural**, nos servirá como base de objetivos específicos, juegos y actividades del proyecto.

Cada semana se propondrá un **mini-tema** de relación para tratarlo específicamente y que sirva como soporte y nexo a las dinámicas.

Estos serán: **la Tierra y la ecología**, **Europa**, **Asia**, **África** , **América** y **Oceanía**.

Los grupos, equipos y trabajos también recibirán nombres alusivos, fantásticos y estimulantes para dotar al ambiente de un fundamento lúdico y fascinante (sobre todo para infantil) y, de esta forma, todo acabe englobado en el tema fundamental del proyecto.



*Buscamos concienciar y sensibilizar, desde la infancia, hacia el contacto y el cuidado del medio ambiente. **Promoviendo comportamientos y actitudes pro-ambientales** tanto a escala global como local, haciendo **énfasis en la ecología** y en el **desarrollo sostenible**.*



Así, de acuerdo al cronograma horario, se irán desarrollando talleres y acciones que respondan al tema global/semanal: cuentos, coreografías, construcción de juguetes con material reciclado, construcción de instrumentos, huerto escolar, fichas temáticas, taller de cocina, exposición artística, dinámicas y gincanas temáticas.





Paco Iniesta Cortés

Teléfono: 667405224  
info@aulactiva.es  
www.aulactiva.es

C/ Amadeo Desfilis, 9 -27  
46025 - Valencia

## • Descripción detallada de las actividades.

### Horario Especial - Guardería Matinal

De **08:00** a **08:05** se abrirán, por primera vez, las puertas para la entrada de los alumnos de Horario Especial Matinal.

Esta actividad se llevará a cabo **para cualquier numero de alumnos que asistan a la misma** pues entendemos que es de gran importancia para la conciliación del horario laboral con el educativo. No se ofrecerá desayuno a los asistentes.

Contará siempre con la presencia mínima de **dos monitores**.

### Entrada y Recepción

De **09:00** a **09:05** se abrirán las puertas , por segunda vez, para la entrada del resto de los alumnos.

De **09:05** a **09:15** Los alumnos serán recibidos por sus monitores y, por edad o ciclo formativo, se reunirán en grupos donde se realizará una breve **Reunión/Asamblea** para compartir opiniones e informar de las actividades de esa jornada.

### Multideporte - Juegos - Psicomotricidad

De **09:15** a **10:00** se inician las tareas. Aprovechando las primeras horas del día donde todavía no hace mucho calor, se inician las tareas deportivas .

**Cada día se practica un deporte distinto** (baloncesto, hockey, beisbol, tenis, voleibol, etc..). Los alumnos, separados por edades y en grupos con su monitor, ocuparán los diferentes espacios donde practicarán los deportes propuestos.



Los más pequeños realizarán dinámicas de psicomotricidad y juegos variados.

También serán invitados a participar en los grupos de **Yoga**.

El Yoga es una actividad recomendada para todos los niños y niñas.

- Es beneficioso para su desarrollo.
- Aumenta la flexibilidad.
- Mejora los hábitos posturales.
- Incrementa el equilibrio físico y mental.
- Mejora los hábitos de la respiración.
- Baja en el nivel de estrés infantil.

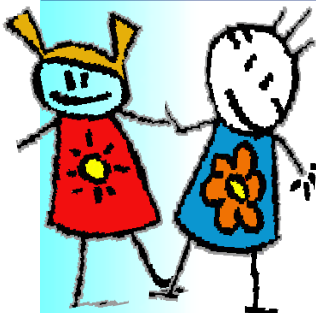



Paco Iniesta Cortés

Teléfono: 667405224  
info@aulactiva.es  
www.aulactiva.es

C/ Amadeo Desfilis, 9 –27  
46025 - Valencia

## Club de Repaso - Cuadernos de Verano

De **10:00** a **10:45**, nos reunimos en las mesas y, separados por grupos de edad, realizamos un breve repaso de los cuadernillos propios bajo la supervisión y apoyo de los monitores.

Para evitar extravíos y deterioros recomendamos dejar el cuadernillo en el colegio y llevárselo a casa los viernes para volverlo a traer el lunes. De esta forma, también las familias pueden ir supervisando el progreso del alumno durante la semana.

En caso de no contar con material propio se **dotará de fichas** adecuadas al nivel educativo a quien las precise.

## Almuerzo - Tiempo Libre

De **10:45** a **11:15** los alumnos reponen fuerzas comiéndose el **almuerzo** que hayan traído de casa. Y después, contarán con un rato de juego libre supervisados, en todo momento, por los monitores.

## Talleres diversos:

De **11:15** a **12:45** se establecen los turnos de talleres a la sombra, sin carga física al realizarse tras el almuerzo y en una franja horaria de calor.

Alternaremos diversas actividades, que aunque trabajadas de manera independiente, contribuirán a lograr en su conjunto objetivos comunes, posibilitando que los alumnos se familiaricen con diversos materiales y técnicas para su manipulación. Si las actividades lo permiten, habrá **música divertida** todo el tiempo.



## • Talleres Manualidades (Lunes y Miércoles)

Entre las principales ventajas que las manualidades pueden aportar a los alumnos se encuentran el potenciar las aptitudes creativas, valorar el trabajo realizado por sí mismo y valorar sus propias capacidades para trabajos artísticos y de habilidad.

Proponemos: Construcción con materiales reciclados de juguetes, instrumentos musicales, máscaras, disfraces, etc.. Pinturas diversas, Modelado con Arcilla y Plastilina, etc.

## • Huerto Escolar (Lunes y Miércoles)

Los alumnos participarán en la siembra, riego, cuidado y recolección de plantas en el Huerto del propio colegio acompañado por los monitores que les indicaran las tareas.



## • Cuenta cuentos - Teatro (Martes)

La lectura conjunta y escenificada en la que los alumnos aprecian y valoran la lectura como algo divertido e importante. Las lecturas irán complementadas con diferentes trabajos: comentarios, identificación de personajes, personificación de los mismos, cambio de roles, coloreado de fichas o improvisación de finales alternativos.





Paco Iniesta Cortés

Teléfono: 667405224  
info@aulactiva.es  
www.aulactiva.es

C/ Amadeo Desfilis, 9 -27  
46025 - Valencia

## • Coreografía, Ritmos y Danzas (Martes y Viernes)

La danza y la música ha formado parte de la vida de los hombres desde el principio de la Humanidad.

Bailar y cantar es bueno y divertido. Ayuda al desarrollo corporal, beneficia la coordinación, fomenta la cohesión grupal y desinhibe.

También intercalaremos talleres de percusión con los instrumentos que nosotros mismos fabricaremos.



## • Talleres de Lógica (Jueves)

Los alumnos desarrollarán la capacidad de resolución de juegos lógicos y pasatiempos con diversas actividades.



## • Pasa Palabra Educativo (Jueves)

Actividad de entretenimiento en el que los participantes deben **responder palabras asociadas a las letras** del abecedario y a las definiciones del diccionario.

Un **divertido desafío para jugar y aprender todos juntos** con contenidos relacionados con la temática general de la actividad.



## • Mini Master Chef - Taller de Cocina (Jueves)



Otro taller de gran aceptación infantil. Partiendo de la temática internacional de este año, intentaremos inculcar hábitos de alimentación saludable mediante el fomento del uso de fruta y verdura en las recetas y elaboración de algunos platos sencillos y divertidos que los alumnos puedan degustar o llevar a su casa.

## • Fiesta del Agua - Gincanas (Todos los días)

De **12:45 a 13:30** ¡¡ Nos mojamos !!

Todos salimos al patio y haremos divertidos juegos, donde nos refrescaremos con mangueras, globos, cubos y pistolas de agua foam.

Se propondrán diversos juegos, desafíos y actividades grupales con el agua como protagonista para que todos nos demos un divertido remojón

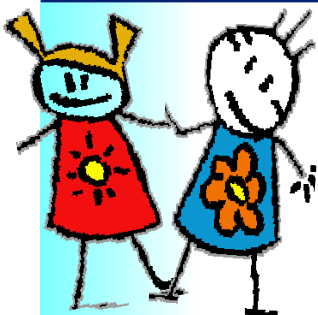





Paco Iniesta Cortés

Teléfono: 667405224  
info@aulactiva.es  
www.aulactiva.es

C/ Amadeo Desfilis, 9 -27  
46025 - Valencia

## Aula informática (Viernes)

Los alumnos dispondrán de nuestra aula informática un día a la semana para poder realizar actividades educativas interactivas relacionadas con el tema semanal.



## Biblioteca



Aprovecharíamos para aportar nuestra propia biblioteca proveniente de donaciones del centro y de otras entidades para establecer horarios de lectura y prestamos

## Diver Cine

Se proyectarán **películas de animación o familiares.**

(Sin horario ni día fijos). Preferentemente que tengan contenido relacionado con la ecología, la naturaleza o la educación en valores.

También tendremos siempre preparados los audiovisuales de esta actividad por si algún día la meteorología es adversa y tenemos que recurrir a ellos.



## Fiesta Merienda

**Todas y todos los asistentes y sus familias serán invitados a una Fiesta Merienda una tarde en fecha por determinar** (será la que se adapte al máximo número de familias asistentes).

Esta actividad no tendrá ningún cargo. Se ofrecerá una merienda con horchata, granizados de limón y café, fartons y coca de llanda a todos los asistentes.

Los **alumnos amenizaran con las coreografías y bailes** que hayan aprendido en los talleres de la Escuela de Verano.





Paco Iniesta Cortés

Teléfono: 667405224  
info@aulactiva.es  
www.aulactiva.es

C/ Amadeo Desfilis, 9 -27  
46025 - Valencia



## Aseo Personal y Recogida de Materiales

De **13:30** a **13:55** Todo el mundo recoge los materiales, se seca, se cambia de ropa y se asea para disponerse a salir o a asistir al comedor. Esta rutina es muy importante. Durante todas las actividades, la recogida de materiales marca el final o transición de una a otra. . Es uno de nuestros objetivos: lograr para nuestros alumnos la máxima **autonomía** y fijar estos **hábitos en su conducta**.

## Apertura de puertas y Salida de alumnos sin comedor

De **13:55** a **14:05**

Durante este tiempo, las **puertas estarán abiertas** para que los alumnos puedan ser recogidos por sus familiares o cuidadores



## Horario de Comedor

De **14:00** a **15:30**

Los alumnos que hayan solicitado este servicio **pasarán al comedor** donde se les servirá la comida que proporciona diariamente la empresa de catering.

## Salida general

De **15:25** a **15:35**

Durante este tiempo, las **puertas estarán abiertas** para que los alumnos puedan ser recogidos por sus familiares o cuidadores. Después el colegio quedará vacío y no habrá nadie hasta el día siguiente a las **08:00**.

## Acampada en el colegio Jueves 27 de Junio

Una experiencia original y emocionante para los alumnos y, a la vez, un descanso para mamas y papas que puedan disponer de una noche tranquila para ellos.



**Las plazas serán limitadas a 20 alumnos.** Habrá que traer mochila, saco, linterna y bolsa de aseo personal. **Aulactiva dotará de tiendas de campaña y todo tipo de materiales suficientes para el desarrollo de esta actividad incluidos la cena, desayuno y almuerzo.**

Haremos actividades variadas que incluirán: proyección de películas, observación de estrellas y gincana nocturna.

Esta actividad será **sin cargo** para los alumnos **que vengan toda la semana de Junio con comedor.**

Tendrá un cargo de **10 €** (para los que vengan sin comedor) o **15 €** para los alumnos que no vengan toda la semana.

**No se podrá venir únicamente a la noche de acampada sin participar en la Escuela de Verano.**

Tendrán preferencia para asistir los alumnos que vengan a esta actividad durante un periodo de tiempo mas largo y también si son varios hermanos los asistentes.





Paco Iniesta Cortés

Teléfono: 667405224  
info@aulactiva.es  
www.aulactiva.es

C/ Amadeo Desfilis, 9 -27  
46025 - Valencia

## • Precios por Concepto:

Se mantienen los mismos precios que en años anteriores.

PERIODOS	INICIO	FINAL	DÍAS	PRECIO	COMEDOR	TOTAL
UNA SEMANA	21 JUN	02 AGO	5	65 €	25 €	90 €
SEMANA DE JUNIO	25 JUN	28 JUN	4	60 €	20 €	80 €
<b>DESCUENTOS PROGRESIVOS</b>						
2 SEMANAS	JUN/JUL/AGO	JUN/JUL/AGO	10	120 €	50 €	170 €
3 SEMANAS	JUN/JUL/AGO	JUN/JUL/AGO	15	175 €	75 €	250 €
4 SEMANAS	JUN/JUL/AGO	JUN/JUL/AGO	20	235 €	100 €	335 €
5 SEMANAS	JUN/JUL/AGO	JUN/JUL/AGO	25	280 €	125 €	405 €
6 SEMANAS	JUN/JUL/AGO	JUN/JUL/AGO	30	320 €	150 €	470 €
TODOS JUNIO	21 JUN	28 JUN	5	65	25 €	90 €
JUNIO + 1 QUINCENA JULIO	21 JUN	12 JUL	15	180 €	75 €	255 €
PRIMERA QUINCENA JULIO	01 JUL	12 JUL	10	120 €	50 €	170 €
SEGUNDA QUINCENA JULIO	15 JUL	26 JUL	10	120 €	50 €	170 €
JULIO (TODO EL MES)	01 JUL	31 JUL	23	250 €	115 €	365 €
JUNIO Y JULIO	21 JUN	31 JUL	28	305 €	140 €	445 €
TODA LA ESCUELA VERANO	21 JUN	02 AGO	30	325 €	150 €	475 €
2º HERMANO DESCUENTO				- 10 %	0 %	
3º HERMANO DESCUENTO				- 15 %	0 %	
DÍAS SUELTOS			1	15 €	6 €	21 €
<b>GUARDERÍA MATINAL (HORARIO DE 08:00 a 09:00)</b>						
PRECIO POR SEMANA						20 €
DÍAS SUELTOS						5 €

## • DESCUENTOS:

Sobre los precios anteriores los participantes se podrán beneficiar de varios descuentos acumulables: por **inscripción previa** (10%), **familiares** (10% hermano/15% tercer hermano) y por **periodo de asistencia** (a mayor periodo de asistencia menor precio).

El pago de los servicios contratados **será por semanas completas añadiéndose días sueltos si se precisan**.

Siempre será un **pago único para todo el periodo solicitado**. Podrá efectuarse por transferencia, ingreso en cuenta o efectivo y **se abonará por adelantado**.

En cualquier caso, al comienzo de la actividad, se deberá **entregar el resguardo del ingreso** en el nº de cuenta facilitado o recibo junto a la hoja de inscripción del alumno.

Las devoluciones siempre **se harán por transferencia** en el periodo final de la actividad al Nº de Cuenta que se facilite para este cometido.

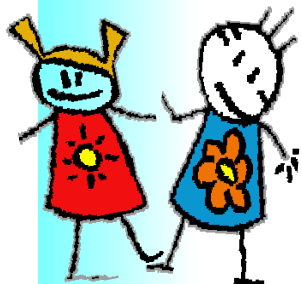



Paco Iniesta Cortés

Teléfono: 667405224  
info@aulactiva.es  
www.aulactiva.es

C/ Amadeo Desfilis, 9 -27  
46025 - Valencia

## • **NORMATIVA:**

Los alumnos y sus familias deberán ser **puntuales** en las entradas, salidas y cambio de actividades.

**Nunca podrán abandonar el recinto del colegio en solitario.** Siempre serán recogidos por la persona autorizada para ello que se habrá designado en la inscripción.

Si la familia de algún alumno solicita que el alumno salga de esta actividad sin acompañante **deberá firmar la correspondiente autorización responsable** asumiendo las consecuencias que se puedan derivar de esta situación.

Se recomienda llevar la **adecuada indumentaria** para cada actividad.

Los alumnos mantendrán un **comportamiento educado y respetuoso** con todos sus compañeros, con los monitores y demás personal del colegio.

Contribuirán al correcto mantenimiento, limpieza, recogida y orden de instalaciones y materiales.

En el Colegio existe un **Reglamento de Régimen Interno** que se hará extensivo a la Escola d'Estiu. El hecho de participar en esta actividad implica, por parte del alumno, el aceptar esa normativa que consideramos adecuada y necesaria para el correcto desarrollo del curso.

En los supuestos de falta grave de disciplina, mal comportamiento o incumplimiento de las normas, el alumno será **amonestado** y se comunicará por escrito a los padres o tutores legales

Si la falta es considerada grave, el alumno podrá ser **expulsado** temporalmente.

Si hay reiteración, la expulsión podrá ser definitiva.

**Solo se devolverá** el importe abonado por semanas enteras no disfrutadas.

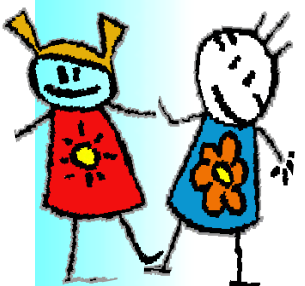
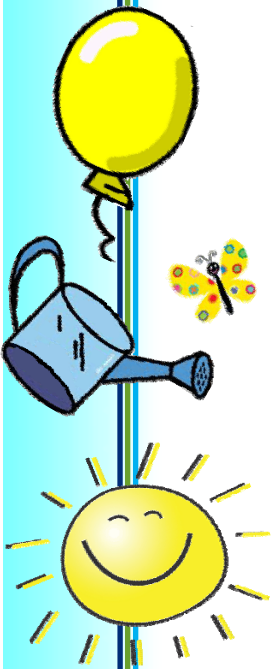



Paco Iniesta Cortés

Teléfono: 667405224  
info@aulactiva.es  
www.aulactiva.es

C/ Amadeo Desfilis, 9 -27  
46025 - Valencia



## • La empresa:

**aulActiva** es una empresa dedicada a la realización de actividades educativas, lúdicas, deportivas, medioambientales y culturales como un servicio de gestión y dinamización de los espacios y el tiempo libre en el ámbito de las actividades extraescolares y complementarias, en sus tres variantes: **académicas**, **deportivas** o **de ocio**.

Nuestro **objetivo** es proporcionar las mejores actividades extraescolares y complementarias a nuestros clientes. Todo mediante una relación basada en la **profesionalidad** y la **implicación** personal en el desarrollo educativo, físico y sociocultural de los alumnos.

Nuestros **programas** se elaboran pensando en las etapas evolutivas a los que van dirigidos, por ello intentamos responder a las inquietudes y niveles de maduración, persiguiendo así la **motivación**, la **participación**, el **aprendizaje** y la **diversión** de los receptores de dichos programas: los niños.

Nuestro **equipo de trabajo** lo forman personas de **confianza** y con **capacidad**, **experiencia** contrastada y **formación adecuada** para el ejercicio lúdico y educativo.

Nuestro **compromiso** y **constante actualización**, son nuestra identidad. Ofrecemos una educación en **valores**. Potenciando especialmente algunos que consideramos de gran importancia: **autonomía**, **igualdad**, **sensibilidad medioambiental**, **autoestima**, **inquietudes culturales**, **superación personal**, **responsabilidad** y **ganas de aprender**.

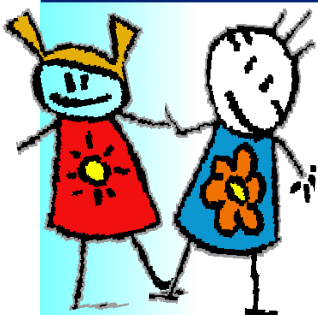



Paco Iniesta Cortés

Teléfono: 667405224  
info@aulactiva.es  
www.aulactiva.es

C/ Amadeo Desfilis, 9 -27  
46025 - Valencia

## • Proyecto Pedagógico:

Con frecuencia, este tipo de actividades realizadas por algunas entidades no cuentan con un planteamiento pedagógico integro y carecen de un sustento adecuado sobre fines y objetivos.

En ese escenario intentamos actuar, aportando nuestro Proyecto Pedagógico y encaminando nuestros métodos a una educación **bien planificada**, con **objetivos** a corto y largo plazo; que aporte a nuestros alumnos **valores, capacidades y actitudes** que **trasciendan** los contenidos educativos y las materias evaluables.

El conocimiento de las **características** y **procesos evolutivos** de los alumnos supone para nosotros una valiosa **herramienta** para comprender **qué pueden hacer, cómo lo pueden hacer y en qué momento** estarán mejor dotados para aprender las diferentes destrezas y asimilar los contenidos de nuestras actividades.

Para ello, destacaremos algunas aportaciones de **psicología evolutiva** y **procesos de maduración** y **aprendizaje infantil** que son nuestros referentes:

### a) Etapas psicológicas infantiles:

La **teoría de etapas cognitivas** presentada por Jean Piaget es una de las mas influyentes en los programas educativos contemporáneos y su aprendizaje superando etapas.



Propone que los niños, a cada edad, tienen capacidad para resolver determinadas cuestiones y problemas, estableciendo las siguientes **secuencias** o **periodos** evolutivos en el proceso cognitivo.

- 1) Etapa de inteligencia **sensoriomotora**, a lo largo de los dos primeros años de vida.
- 2) Etapa **preoperacional**, que abarca de los 2 y los 6 años.
- 3) Etapa de las **operaciones concretas** entre los 7 y los 11 años, carentes todavía de pensamientos abstractos y planteamiento de hipótesis complejas.
- 4) Etapa de la **inteligencia formal**, entre los 12 y 16 años, desarrollan lo cual ya permite a los jóvenes desarrollar abstracciones, crear hipótesis y procurar verificarlas para comprobar si son ciertas.





Paco Iniesta Cortés

Teléfono: 667405224  
info@aulactiva.es  
www.aulactiva.es

C/ Amadeo Desfilis, 9 -27  
46025 - Valencia

Esta teoría, y su distribución por periodos, **es la actual base de la organización educativa por edades** y la **organización de los contenidos curriculares**. Por lo cual, será una de nuestras referencias en la propuesta y ejecución de actividades.

Poniendo especial énfasis en las dos etapas centrales: **preoperacional** y de **operaciones concretas** (que ocupan el rango entre los 3 y 12 años) donde centraremos nuestro proyecto educativo.



## b) Desarrollo y capacidades psicomotrices:

Quando hablamos del desarrollo motor humano nos referimos al proceso por el cual una persona adquiere las capacidades necesarias para poner en práctica su motricidad, no únicamente como movimiento del cuerpo, sino atendiendo a las **dimensiones globales** del desarrollo motor:

- 1) **Biológicas**. Evolución visible del desarrollo humano: crecimiento físico y corporal, tamaño, forma y composición. Influencia sobre fuerza, resistencia y coordinación.
- 2) **Neuromotoras**. La evolución del neuronal influye en el rendimiento y el desarrollo.
- 3) **Cognitivas**. Acumulación de procesos y mecanismos para el control y la coordinación
- 4) **Socioafectivas**. Aspectos afectivos y sociales contemplando los temores, sentimiento de seguridad o inseguridad, socialización, motivaciones e intereses del niño como consecuencia de sus prácticas.

*“Cuanto más capaz, competente y seguro se sienta un alumno, más deseo tendrá de practicar sus tareas y mejor desarrollará el aprendizaje de las diferentes destrezas.”*

Todas estas dimensiones y sus interrelaciones son otra de nuestras referencias en la propuesta y ejecución de actividades. Sobre todo en las de carácter físico, deportivo o de participación activa; donde intentamos **atender esas cuatro áreas del desarrollo psicomotriz** incidiendo especialmente, para la Escola d'Estiu, en: **afectivitat, motivación, equilibrio personal, participación, solidaritat, autonomía** y **superación**.





Paco Iniesta Cortés

Teléfono: 667405224  
info@aulactiva.es  
www.aulactiva.es

C/ Amadeo Desfilis, 9 –27  
46025 - Valencia



## ● Objetivos :

En nuestras dinámicas de trabajo para Escoles d'Estiu establecemos los siguientes **objetivos educativos genéricos** en la puesta en practica de las actividades :

- **Diversión:** generar un ambiente alegre y motivador a través del dinamismo y el juego.
- **Seguridad:** entorno, acciones, talleres y actividades, que no supongan ningún peligro para los participantes.
- **Desarrollo:** reforzar conocimientos y habilidades adquiridos en el aula.
- Educación en **igualdad**, sensibilizando a los participantes en la no discriminación por concepto alguno.
- **Participación total**, realizar actividades donde el protagonismo recaiga en todos los que participan, implicando siempre al conjunto del grupo en su desarrollo y ejecución.
- **Sensibilización Medioambiental**, promoviendo comportamientos y actitudes pro-ambientales haciendo énfasis en la ecología, el reciclaje y el ahorro energético.
- **Actitudes saludables:** Consolidar hábitos correctos de higiene y alimentación; orden, limpieza y cuidado de los materiales y espacios.
- Fomentar la practica de la **actividad física** y el **deporte**, no solo como competición, sino como actividad de ocio y de desarrollo físico y personal.
- Reafirmar la educación en **valores** como la tolerancia y solidaridad, impulsando la integración, la convivencia y la cohesión grupal.
- **Estimular** la curiosidad, las inquietudes y predisposición a investigar.
- Conseguir una mayor **rentabilidad pública**, social y educativa, de las instalaciones públicas, mostrando los centros educativos como espacio lúdico aprovechable.

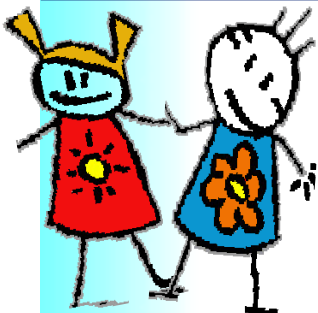





Paco Iniesta Cortés

Teléfono: 667405224  
info@aulactiva.es  
www.aulactiva.es

C/ Amadeo Desfilis, 9 –27  
46025 - Valencia

## ● Metodología :

Desde nuestro proyecto educativo planteamos un sistema con diversas **metodologías** de trabajo que forman y establecen las tareas para conseguir los objetivos educativos.

### **Metodología Activa:**

Programación dinámica, con variedad de ejercicios, talleres y juegos dirigidos. Se busca que la **motivación** sea el eje de seguimiento e **implicación**.

### **Metodología Multidisciplinar:**

Dependiendo del grupo, actividad o edad se podrán elegir o **combinar** diversas actividades.

### **Metodología Integradora:**

Planteamiento **integrador** para que participen de forma **equitativa** alumnos de cualquier edad, sexo, nacionalidad o condición.

### **Metodología Educativa:**

**Desarrollo** de contenidos educativos y deportivos que **complementen y amplíen** los programas curriculares del propio centro.

### **Metodología Personalizada:**

**Adecuación** programática de actividades a las **etapas** de desarrollo y **capacidades** de los participantes, atendiendo con dedicación, si las hay, las necesidades **individuales**.

### **Metodología Participativa:**

Valoramos y **fomentamos** la **participación**. Nos gusta la comunicación y escuchamos a alumnos, padres, docentes y todo aquel que quiera aportar.

### **Metodología Evaluativa:**

Nuestra evaluación es **múltiple** y **constante**. Es nuestra mejor herramienta de comunicación y mejora.

Mediante la evaluación **informamos** de los progresos de los alumnos.

Solicitamos la **valoración** de nuestros trabajos a padres, docentes y organizadores.

También **nos evaluamos** entre nosotros para superarnos y progresar.

